

## Σημείο “Mickey Mouse”

Πλήρη σύνθλιψη των τοιχωμάτων της κοινής μηριαίας φλέβας και της μείζονος σαφηνούς μετά από πίεση του ηχοβολέα

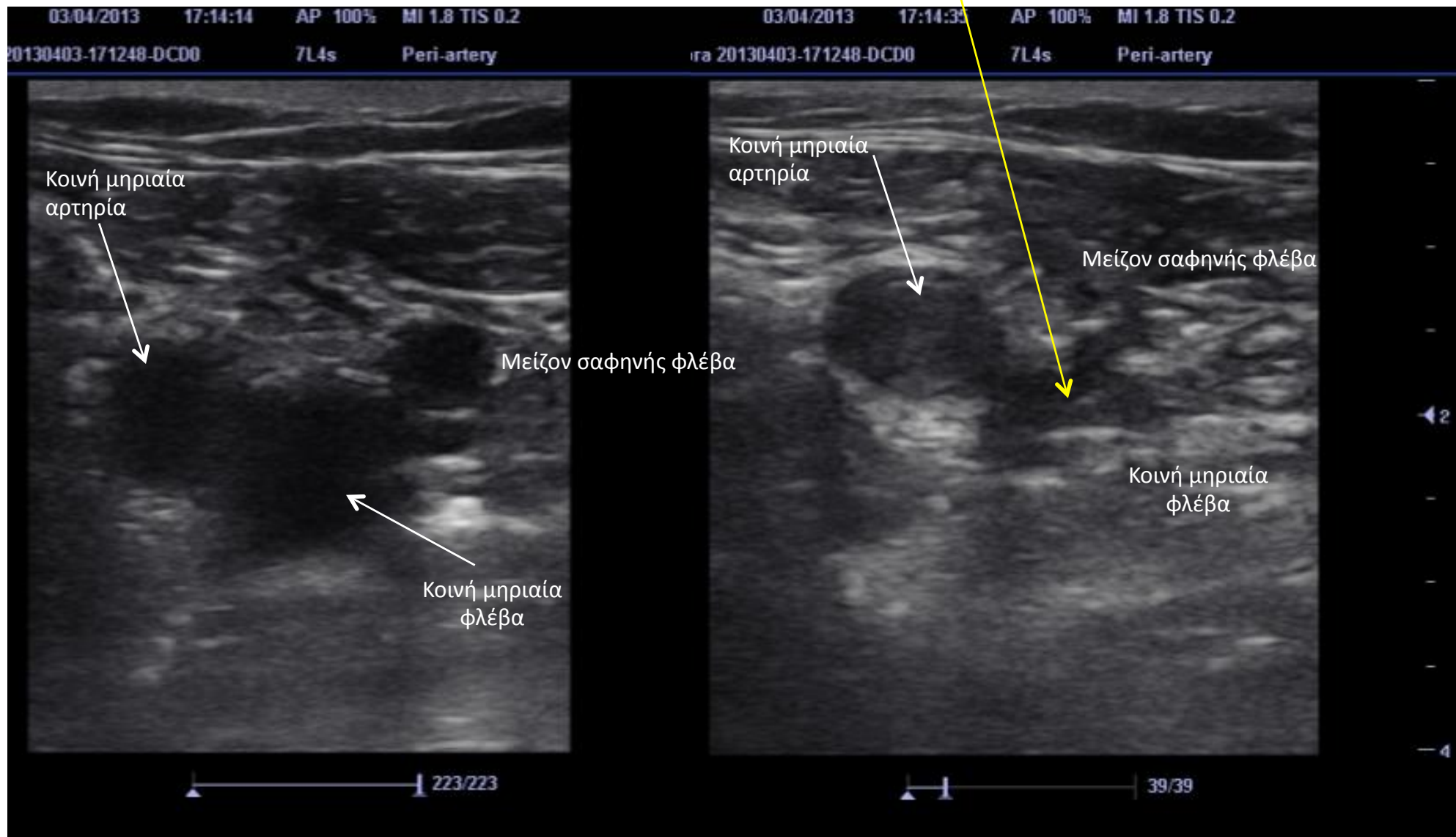

## Σημείο “Mickey Mouse”

Πλήρη σύνθλιψη των τοιχωμάτων της κοινής μηριαίας φλέβας και της μείζονος σαφηνούς μετά από πίεση του ηχοβολέα

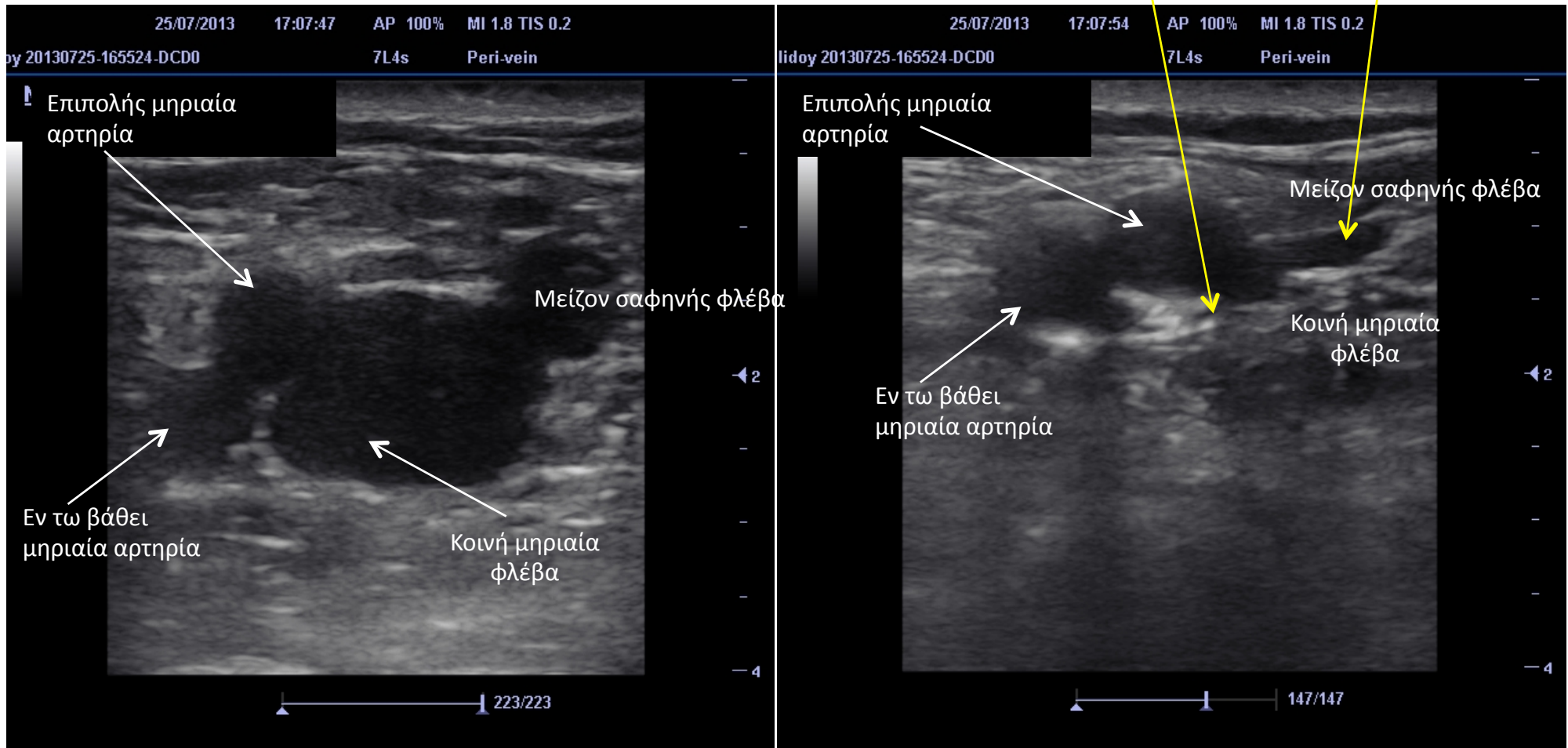

Σημείο “Mickey Mouse”

Πλήρη σύνθλιψη των τοιχωμάτων της κοινής μηριαίας φλέβας και της μείζονος σαφηνούς μετά από πίεση του ηχοβολέα

