

ΠΡΙΝ



ΜΕΤΑ





Before



One month post revascularization



Six months post



Before



One month post revascularization



Six months post



Before



Six months post



ΠΡΙΝ

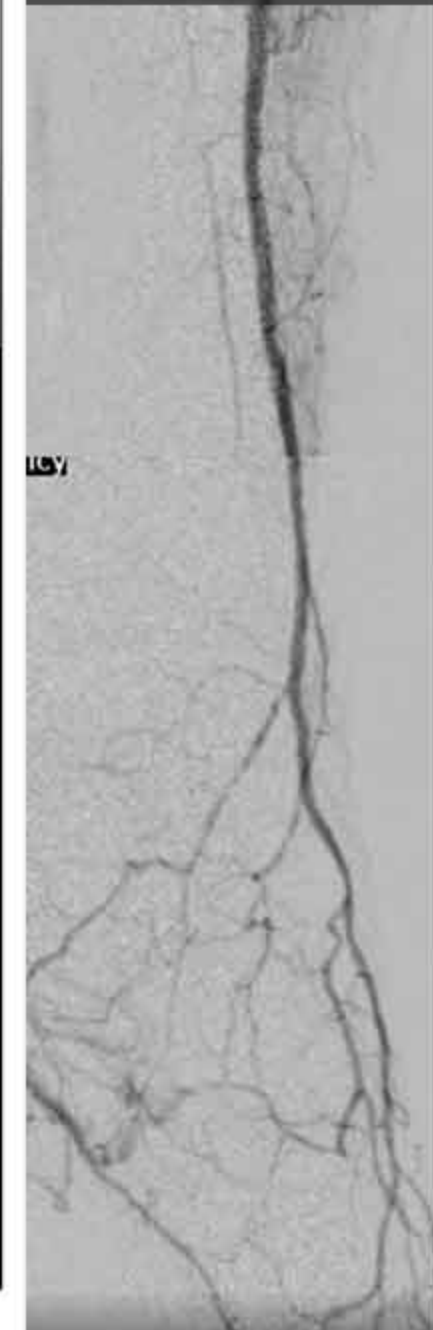
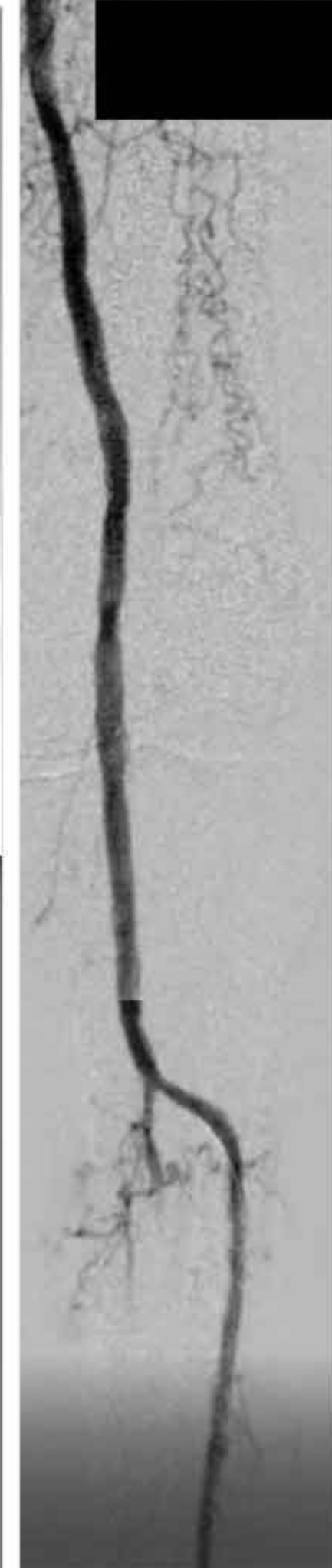
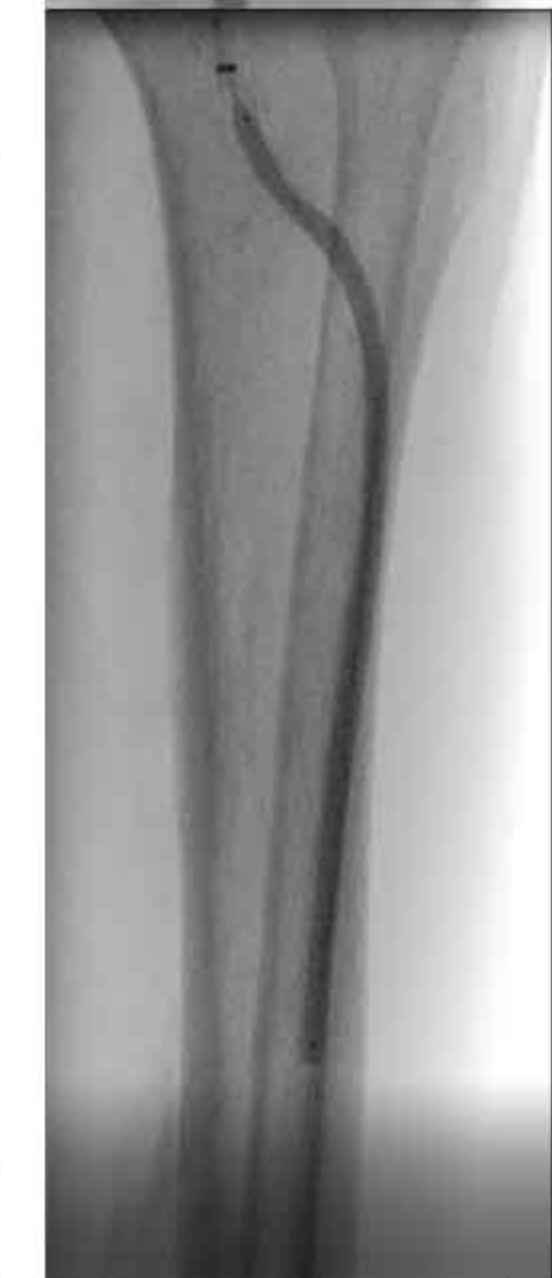
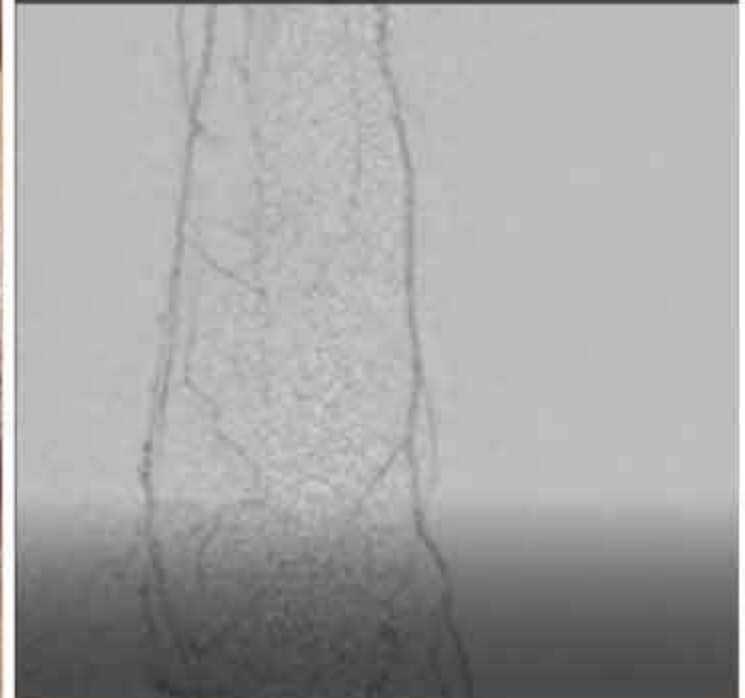
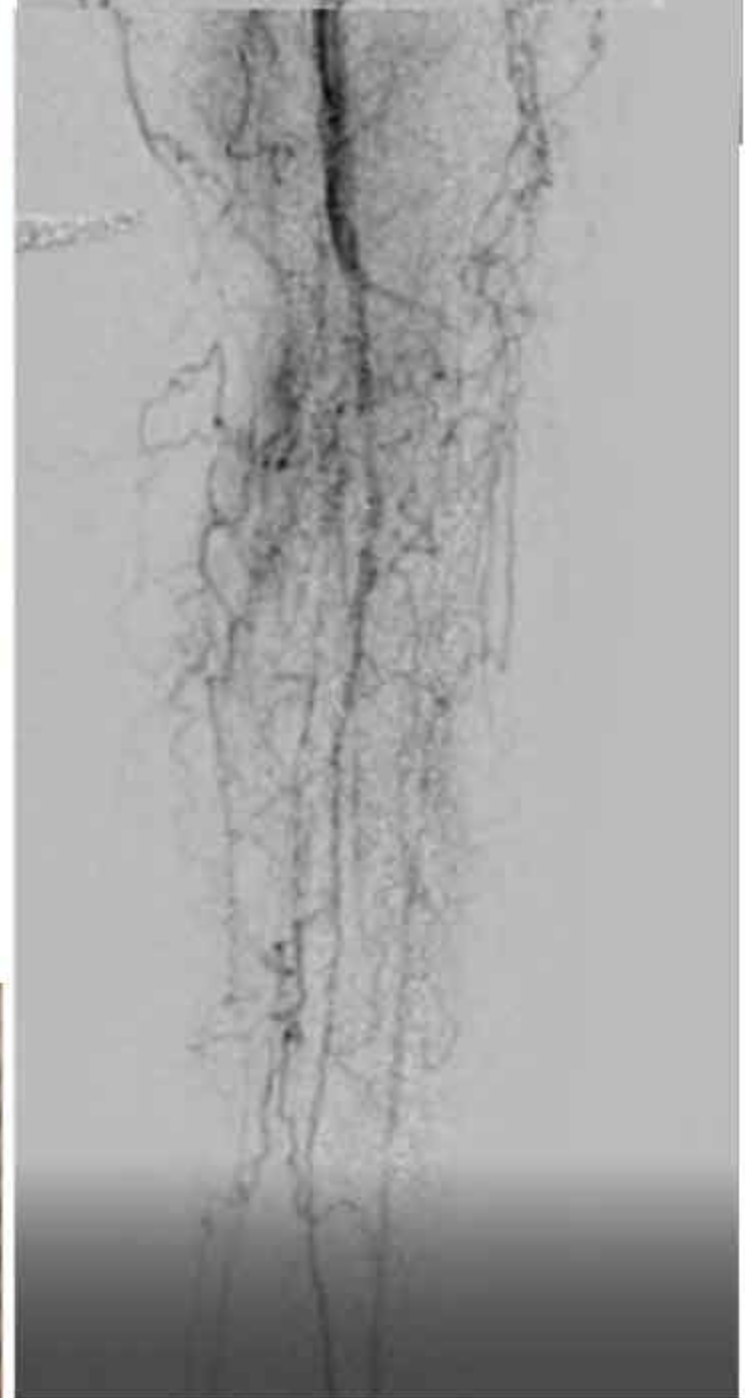
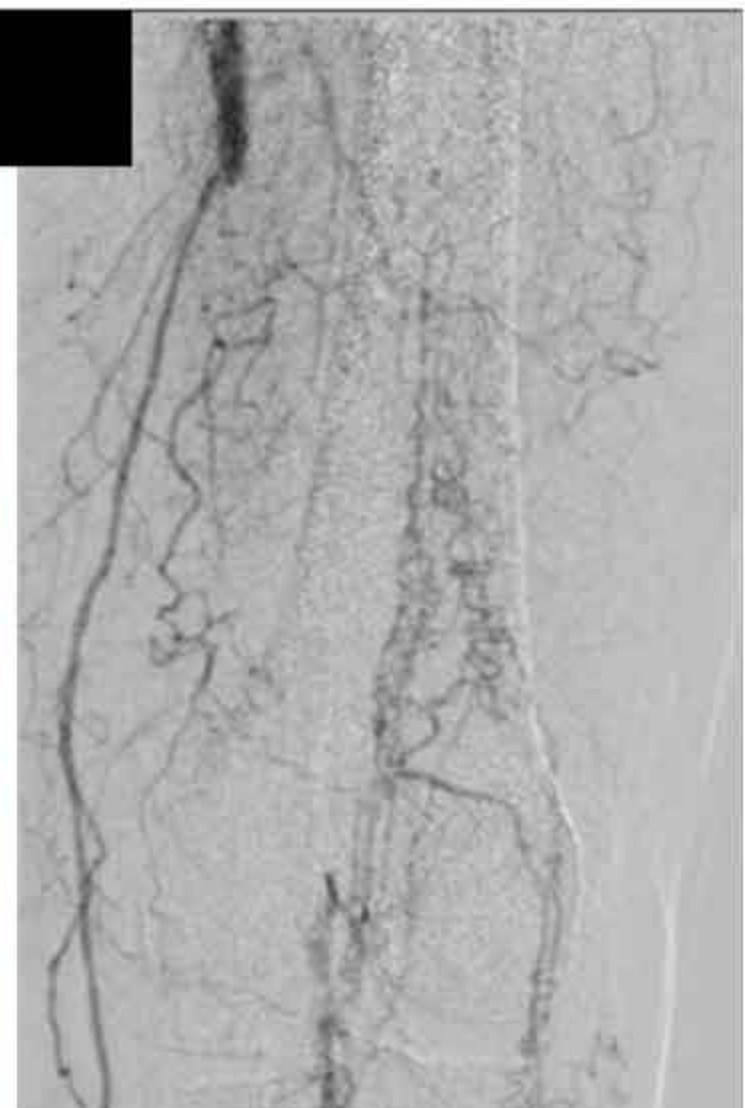

ΜΕΤΑ





ΠΡΙΝ

Interbalkan  
41923727.5664  
PTA PERIPHERAL  
Processed: PTA PERIPHERAL



23/10/2023 7:43:17 πμ

META

41923727.5664  
PTA PERIPHERAL  
Processed: PTA PERIPHERAL

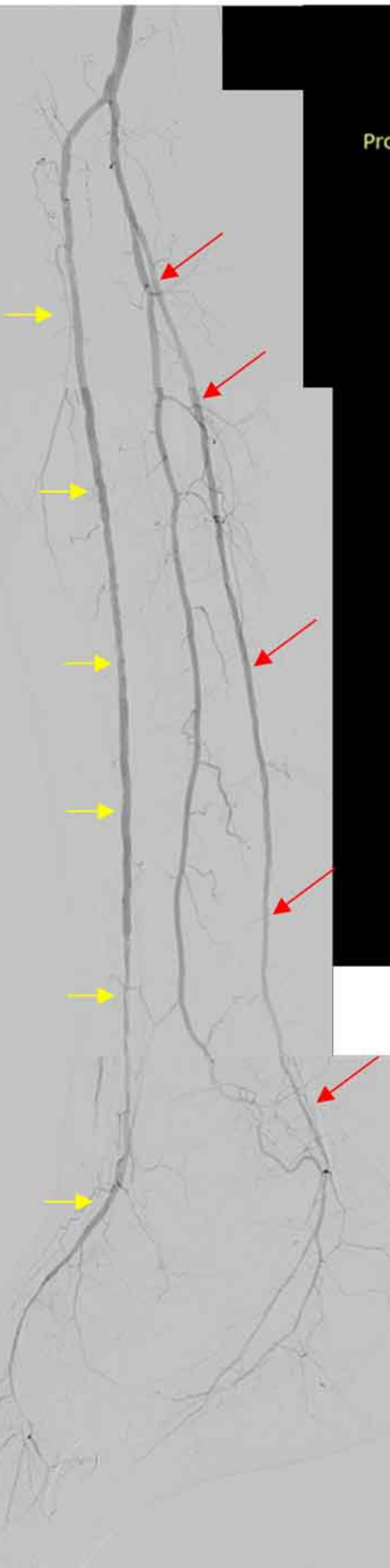

23/10/2023 9:34:17 πμ







**ΙΣΧΑΙΜΙΑ ΠΡΙΝ**



**ΑΠΟΚΑΤΑΣΤΑΣΗ ΜΕΤΑ ΤΗ ΔΙΑΝΟΙΞΗ ΛΑΓΟΝΙΟΥ**

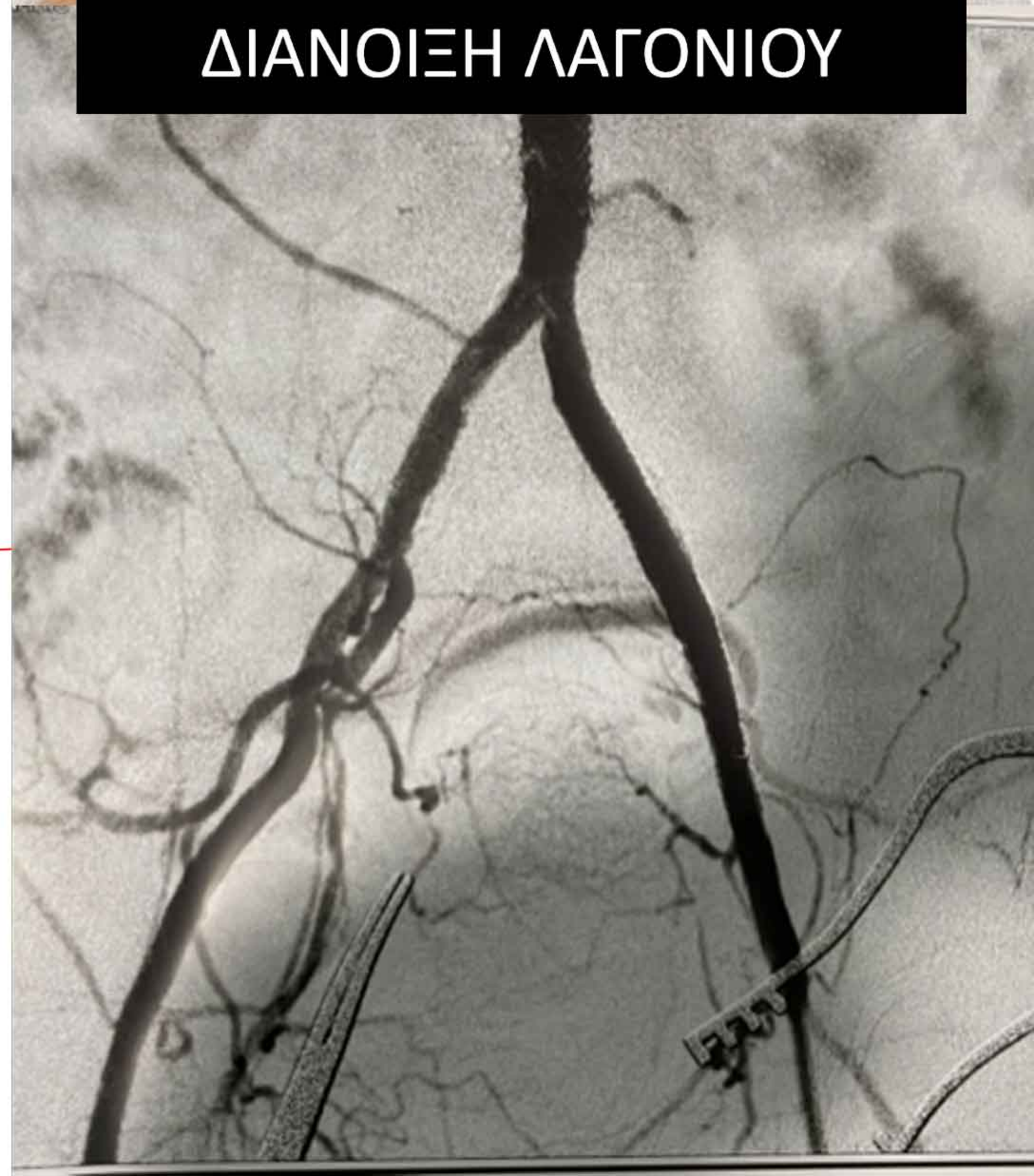
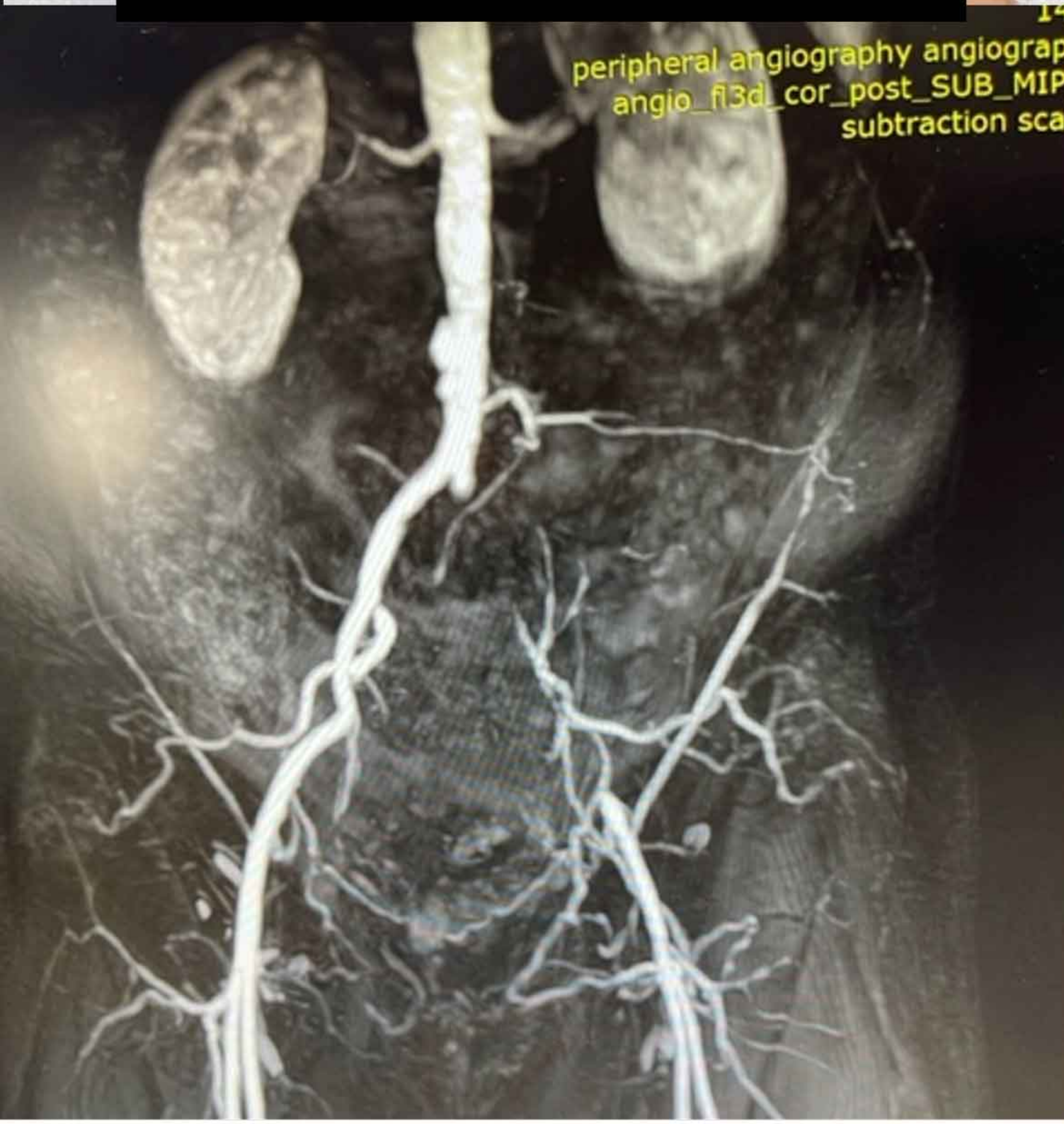

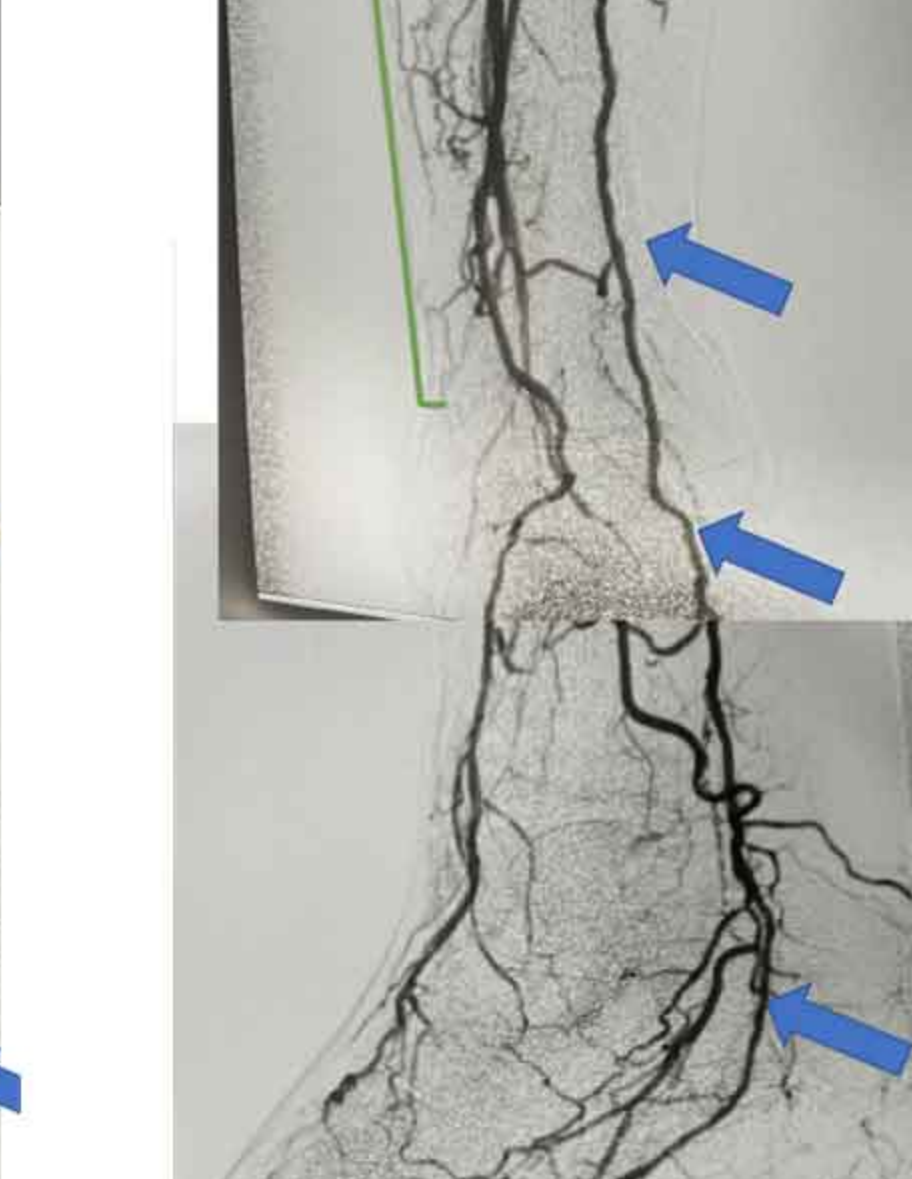
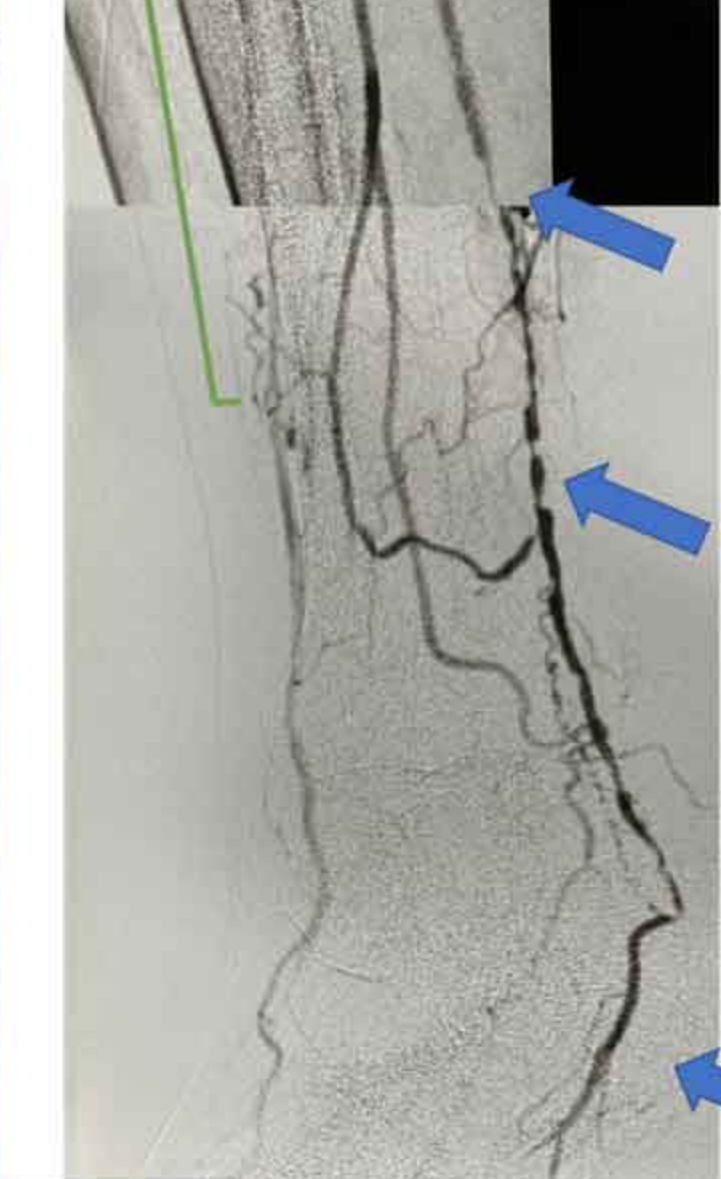
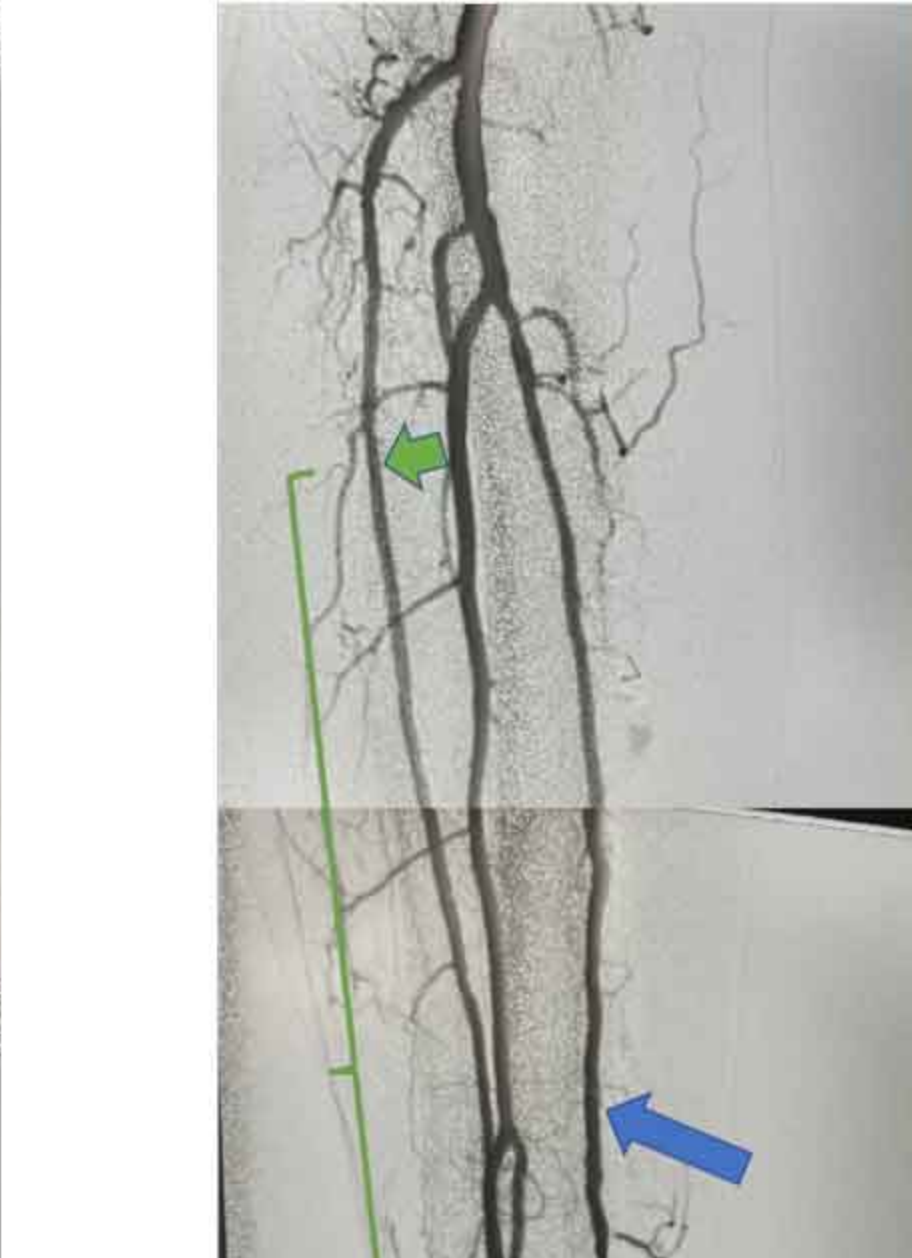

ΠΡΙΝ

ΜΕΤΑ



Σοβαρού βαθμού Ισχαιμία αριστερού κάτω άκρου με αρχόμενη γάγγραινα 2<sup>ου</sup> και 4<sup>ου</sup> δακτύλου (σε γυναίκα 60 ετών καπνιστή με Αρτηριακή υπέρταση) σε έδαφος συνδρόμου περιφερικών εμβολών . Η εμβολογόνος εστία αναγνωρίστηκε στο ύψος των κοινών λαγονίων αρτηριών όπως φαίνεται στην αγγειογραφία (επόμενη διαφάνεια). Αντιμετωπίστηκε με ανοικτή αγγειοπλαστική λαγονίων με πλήρη επαναφορά της αρτηριακής ροής και την αποκατάσταση της γάγγραινας.

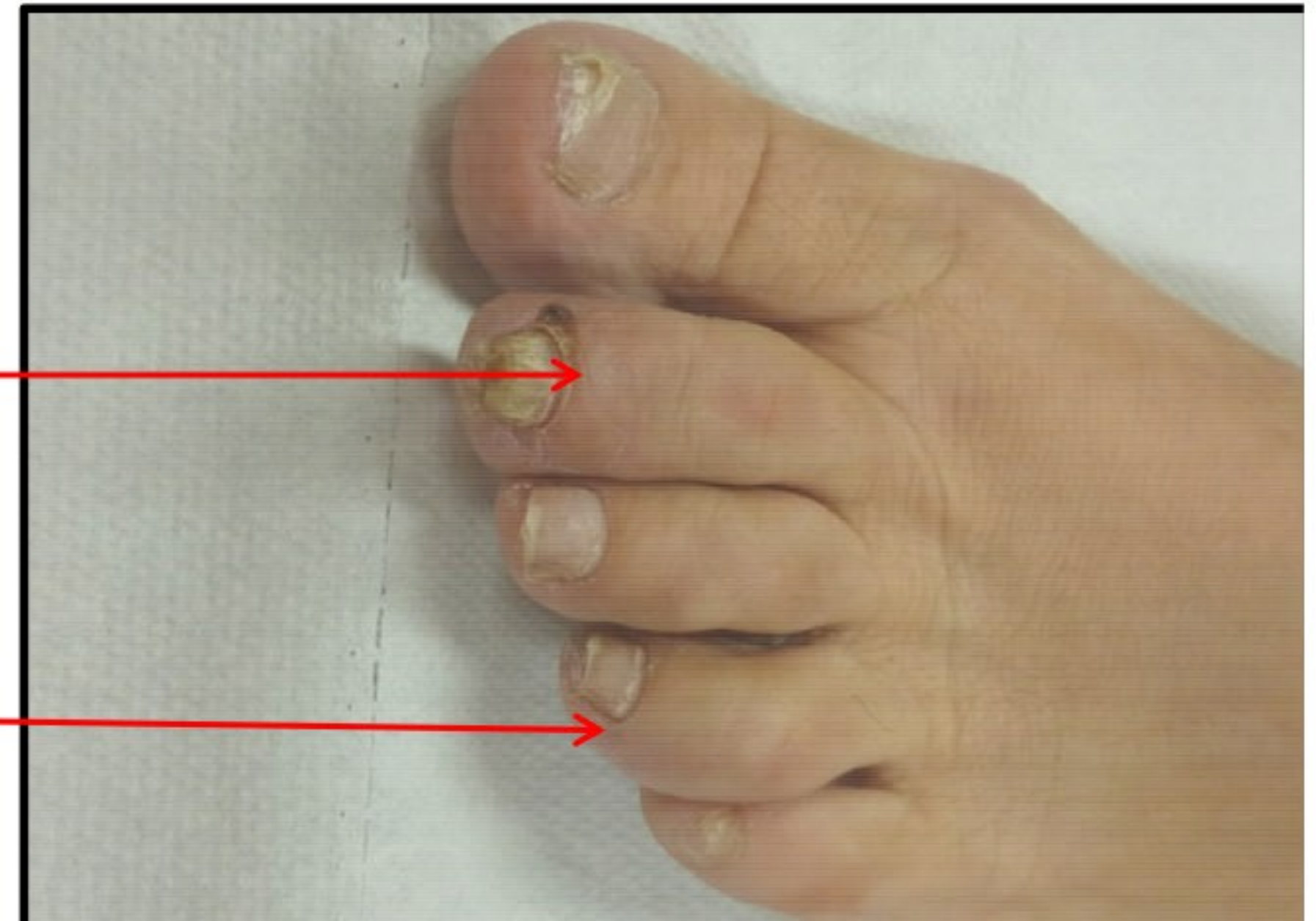

Μαγνητική  
αγγειογραφία προ  
της επέμβασης

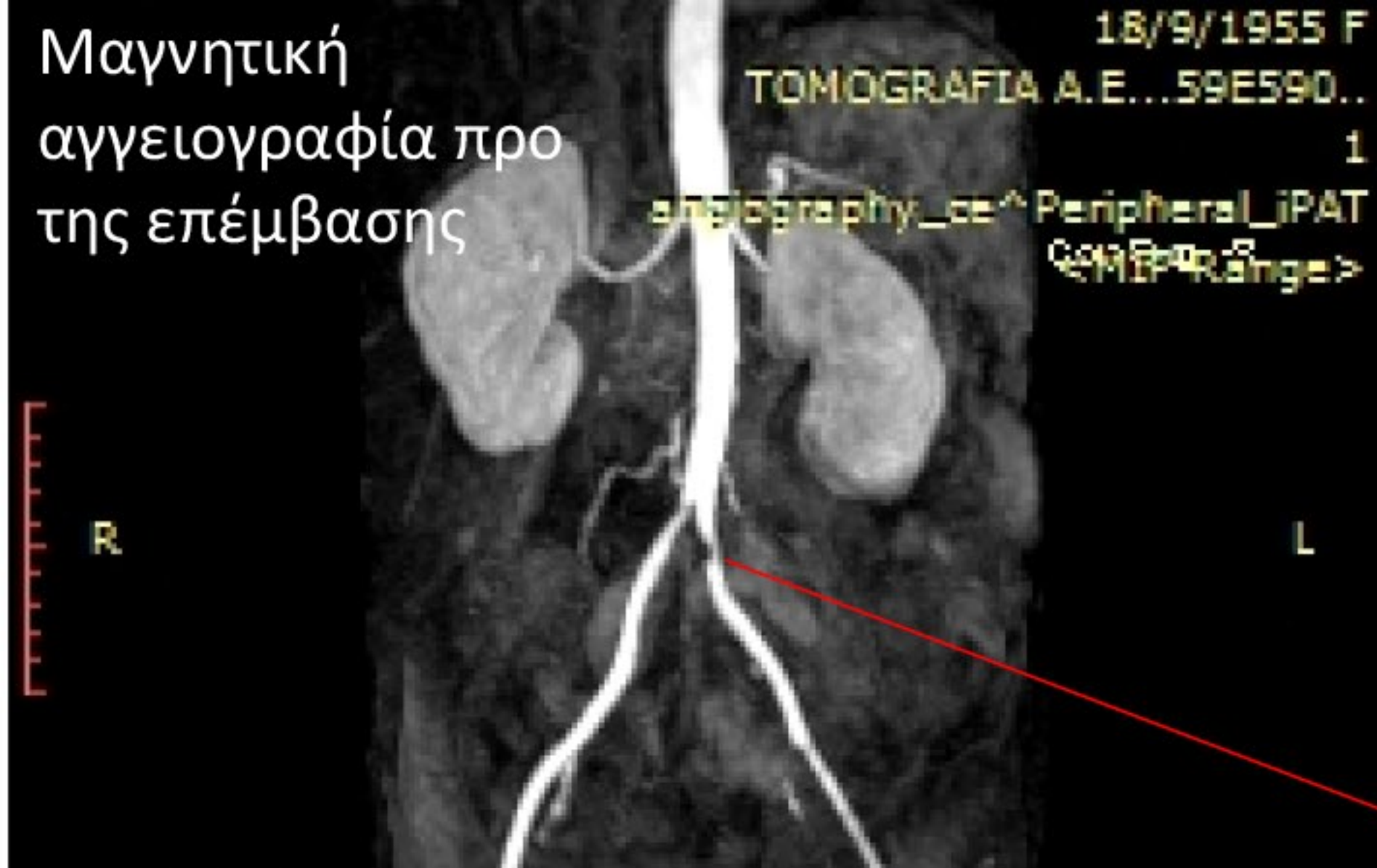

Σοβαρού βαθμού Ισχαιμία αριστερού κάτω άκρου με αρχόμενη γάγγραινα 2<sup>ου</sup> και 4<sup>ου</sup> δακτύλου (σε γυναίκα 60 ετών καπνιστή με Αρτηριακή υπέρταση) σε έδαφος συνδρόμου περιφερικών εμβολών . Η εμβολογόνος εστία αναγνωρίστηκε στο ύψος των κοινών λαγονίων αρτηριών όπως φαίνεται στην αγγειογραφία

Αντιμετωπίστηκε με ανοικτή αγγειοπλαστική λαγονίων με πλήρη επαναφορά της αρτηριακής ροής και την αποκατάσταση της γάγγραινας.

PHILIPS BV Endura  
diavalkaniko  
Patient  
218735  
01-01-1955 F  
Examination  
Dr.MELAS  
Vascular abdominal  
25-09-2014

Κλασσική αγγειογραφία  
προ της αγγειοπλαστικής

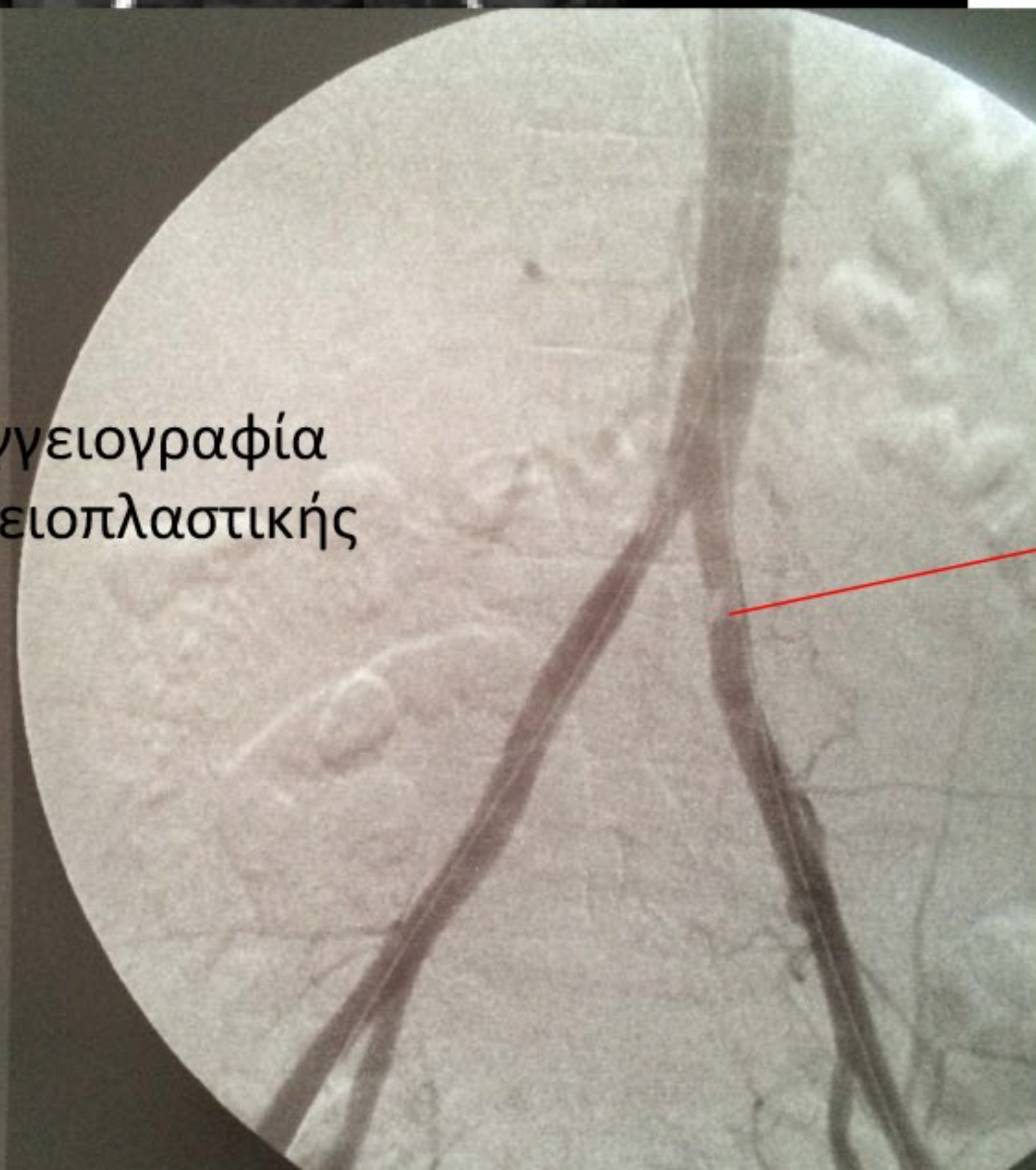

PHILIPS BV Endura  
diavalkaniko  
Patient  
218735  
01-01-1955 F  
Examination  
Dr.MELAS  
Vascular abdominal  
25-09-2014

Κλασσική αγγειογραφία  
μετά την αγγειοπλαστική



Πριν το  
χειρουργείο



Ένα μήνα μετά



3 μήνες μετά





Πριν το  
χειρουργείο



Ένα μήνα  
μετά



3 μήνες μετά

















